

Le Grand
Reims
améliore
votre
quotidien

RÉNOVATION DES ALLÉES DU CENTRE COMMERCIAL PLACE JEAN MOULIN

Quartier Europe

DÉBUT DES TRAVAUX : 18 novembre 2024

DURÉE PRÉVISIONNELLE : 7 mois

Dans le cadre du programme de renouvellement urbain du quartier Europe, des travaux de réaménagement des allées du centre commercial de la place Jean Moulin sont entrepris.

NATURE DES TRAVAUX ET DE L'AMÉNAGEMENT

- Aménagement des cheminements piétons en béton clair
- Création de zones végétalisées favorisant l'infiltration des eaux de pluie
- Modernisation et amélioration de l'éclairage public
- Réalisation de plantations au quatrième trimestre 2025 comprenant des essences avec un feuillage léger pour conserver la lisibilité des enseignes

PHASAGE DES TRAVAUX

Les aménagements seront phasés. Des panneaux d'information sur site préciseront les modalités d'accès et de déviation en fonction des avancées du chantier.

- Phase 1 : (du 18 novembre 2024 à février 2025) : allée depuis la rue de Brazzaville.
- Phase 2 (de février à mi-mars 2025) : allée et espace central.
- Phase 3 (de mi-mars à fin avril 2025) : allée depuis l'avenue de l'Europe.
- Phase 4 (de mai à mi-juin 2025) : allée et esplanade vers la rue de Londres.

RESTRICTIONS DE CIRCULATION ET DE STATIONNEMENT

- pour assurer la sécurité des piétons, l'accès aux commerces est dévié.
- l'accès des secours et des services est maintenu.

INFORMATIONS DIVERSES

- **les commerces restent ouverts pendant les travaux**
- **le marché du mardi maintenu est maintenu**
- La collecte des déchets reste inchangée.
- Des nuisances sonores sont à prévoir lors de ces travaux.

Nous vous remercions de votre compréhension.

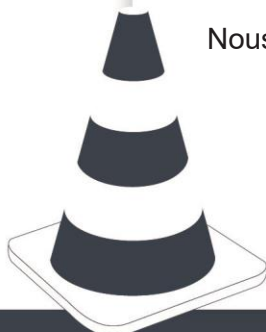

REIMS CONTACT
03 26 77 78 79
www.reims.fr/demarches-en-ligne

Reims.fr

GRAND
REIMS
COMMUNAUTÉ URBAINE

PROJET



PHASE 1 : du 18 novembre 2024 à février 2025



PHASE 2 : de février à mi-mars 2025

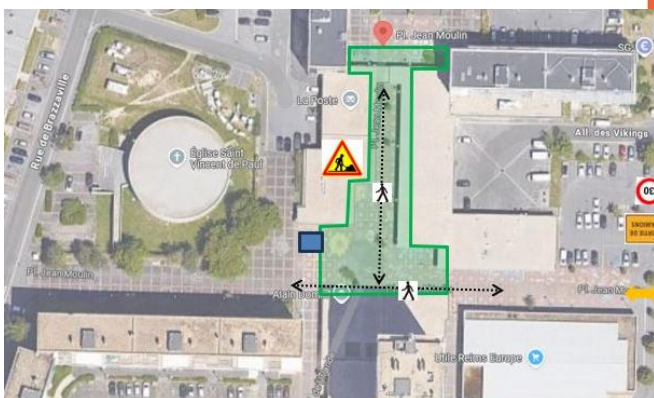

PHASE 3 : de mi-mars à fin avril 2025.



PHASE 4 : de mai à mi-juin 2025.



REIMS CONTACT
03 26 77 78 79
www.reims.fr/demarches-en-ligne

Reims.fr

GRAND
REIMS
COMMUNAUTÉ URBAINE