

Travaux de réhabilitation du réseau d'eaux usées

Route de Bétheny à Bétheny

Date de début des travaux : lundi 5 juin 2023

Fin prévisionnelle des travaux : vendredi 1^{er} septembre 2023

ATTENTION : LE CHANTIER PEUT ÊTRE SUIVI DE TRAVAUX DE VOIRIE SUSCEPTIBLES D'ENGENDRER DES RESTRICTIONS SUPPLÉMENTAIRES. SI TEL EST LE CAS, UNE INFORMATION VOUS SERA DISTRIBUÉE PROCHAINEMENT.

Nature des travaux et de l'aménagement

Le Grand Reims réalise des travaux de réhabilitation du réseau d'eaux usées **route de Bétheny à Bétheny**. Les travaux seront réalisés en tranchée ouverte.

Phasage des travaux

Ces travaux débuteront lundi 5 juin 2023 pour une durée de 13 semaines avec l'entreprise Sogea.

Restrictions de circulation et de stationnement

Pendant cette période, des restrictions de circulation seront mises en place. La rue sera barrée au droit du chantier et les stationnements seront interdits.

Collecte des déchets

Le ramassage des ordures ménagères et du tri sélectif se fera aux jours habituels mais aux points de regroupement aux extrémités du chantier.

Le chantier se déroulera en 6 phases (voir plan joint) :

- **Phase 1 : de la rue Marceau à la rue de l'Ancienne École (du 5/06 au 29/06) :** la rue sera barrée et les stationnements seront interdits. L'accès pour les riverains pourra se faire avant 8 h et après 17 h. Deux points de collecte des ordures ménagères seront installés à l'angle rue Gallieni et à l'angle rue Curie.
- **Phase 2 : de la rue de l'Ancienne École à la rue Gallieni (du 30/06 au 12/07) :** la rue sera barrée et les stationnements seront interdits. L'accès pour les riverains pourra se faire avant 8 h et après 17 h. Deux points de collecte des ordures ménagères seront installés à l'angle rue Marceau et à l'angle rue Jules Ferry.
- **Phase 3 : de la rue Gallieni à la rue Jules Ferry (du 13/07 au 28/07) :** la rue sera barrée et les stationnements seront interdits. L'accès pour les riverains pourra se faire avant 8 h et après 17 h. Deux points de collecte des ordures ménagères seront installés à l'angle Marceau et à l'angle Franklin.
- **Phase 4 : de la rue Jules Ferry au rond-point Louise Michel (du 28/07 au 21/08) :** la rue sera barrée (sauf pour les riverains) et les stationnements seront interdits. Deux points de collecte des ordures ménagères seront installés : à l'angle rue Jules Ferry et à l'angle rue Léonor Fini.
- **Phase 5 : du rond-point Louise Michel à la rue Camille Guérin (du 18/08 au 29/08) :** la rue sera barrée (sauf pour les riverains) et les stationnements seront interdits. Deux points de collecte des ordures ménagères seront installés : à l'angle rue Camille Guérin et à l'angle rue Léonor Fini.
- **Phase 6 : de la rue Marceau à la rue Camille Guérin (du 28/08 au 1^{er}/09) :** Reprise des enrobés. La rue sera barrée (sauf pour les riverains) et les stationnements seront interdits. Les ordures ménagères pourront passer avant 8 h.

En cas de nécessité vous pouvez contacter le Grand Reims

- Au 03 26 77 70 52 (de 8 h à 12 h et de 13 h 30 à 16 h 30)
- Au 03 26 77 74 77 (de 16 h 30 à 8 h)

Nous vous remercions de votre compréhension.

TRAVAUX

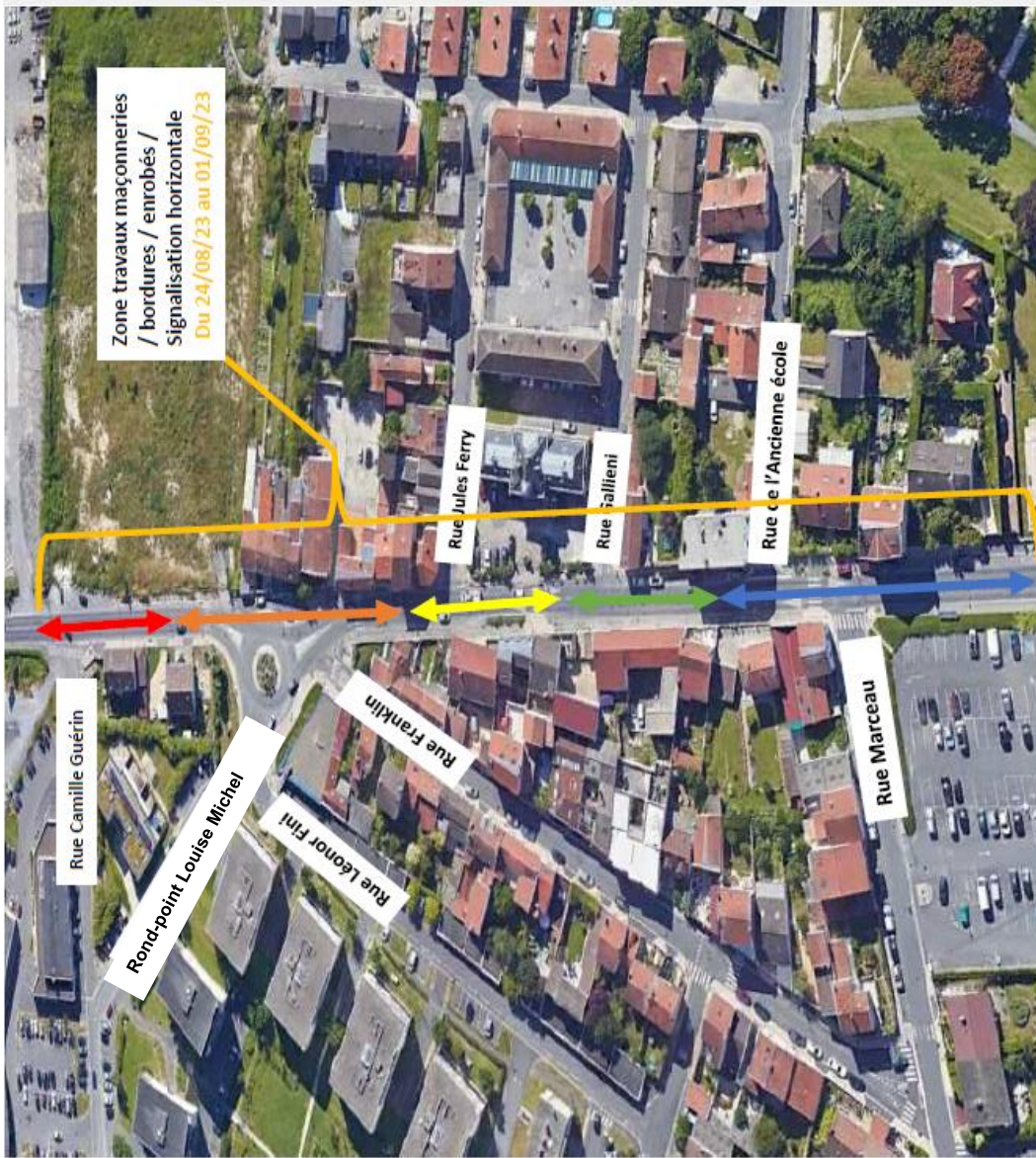

Phasage travaux Route de Béthény

Zone bleu Du 05/06/23 au 29/06/23

Zone Verte : du 30/06/23 au 12/07/23

Zone Jaune : Du 13/07/23 au 28/07/23

Zone Orange : Du 28/07/23 au 21/08/23

Rouge beau : Du 18/08/23 au 29/08/23



TRAVAUX



Travaux phase 1 : Déviation PL par Léon Faucher

VL un sens Rue Curie / Paul Bert et deux sens par Léon Faucher

