GRAND REIMS
COMMUNAUTÉ URBAINE

REALISATION DES ZONAGES REGLEMENTAIRES D'ASSAINISSEMENT

Carte de Zonage eaux usées de la commune de TINQUEUX

Numéro d'affaire:	**32019**	Référence du plan	Indice
Echelle :	**1:4000**	**ZEU**	**01**
Phase :	Dossier enquête publique		

nom de fichier :
type de repère altimétrique : NGF
type de repère planimétrique: xy

Localisation du dessin dans l'ensemble du projet
C:\Users\Gaffette\Desktop\Dossier de travail\32019 Reims\TECHNIQUE\32019-S_expert_projet_reservoir.dw

SOGETI INGENIERIE

Siège social :
387, rue des Champs B.P. N°509 - 76235 BOIS GUILLAUME Cedex
Tél: 02.35.59.49.39 - Fax : 02.35.59.84.94
www.sogeti-ingenierie.fr- Certifié ISO 9001 (ed.2008)
Agences :
PARIS - CAEN - VILLENEUVE D'ASCQ
Antennes :
ALENCON - ORLEANS - REIMS

INDICE	OBJET DE L'INDICE	DATE	DESSINE PAR	VERIFIE PAR
01	**Création**	**01/2019**	**S.GOFFETTRE**	**S. TANGHE**
02				
03				
04				
05				

Légende

Projet de zonage d'assainissement
Zonage à vocation assainissement collectif
Zonage à vocation assainissement non collectif

Situation des logements au regard du zonage
Périmètre de protection de captage AEP
Périmètre de protection immédiat
Périmètre de protection rapproché
Périmètre de protection éloigné

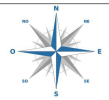

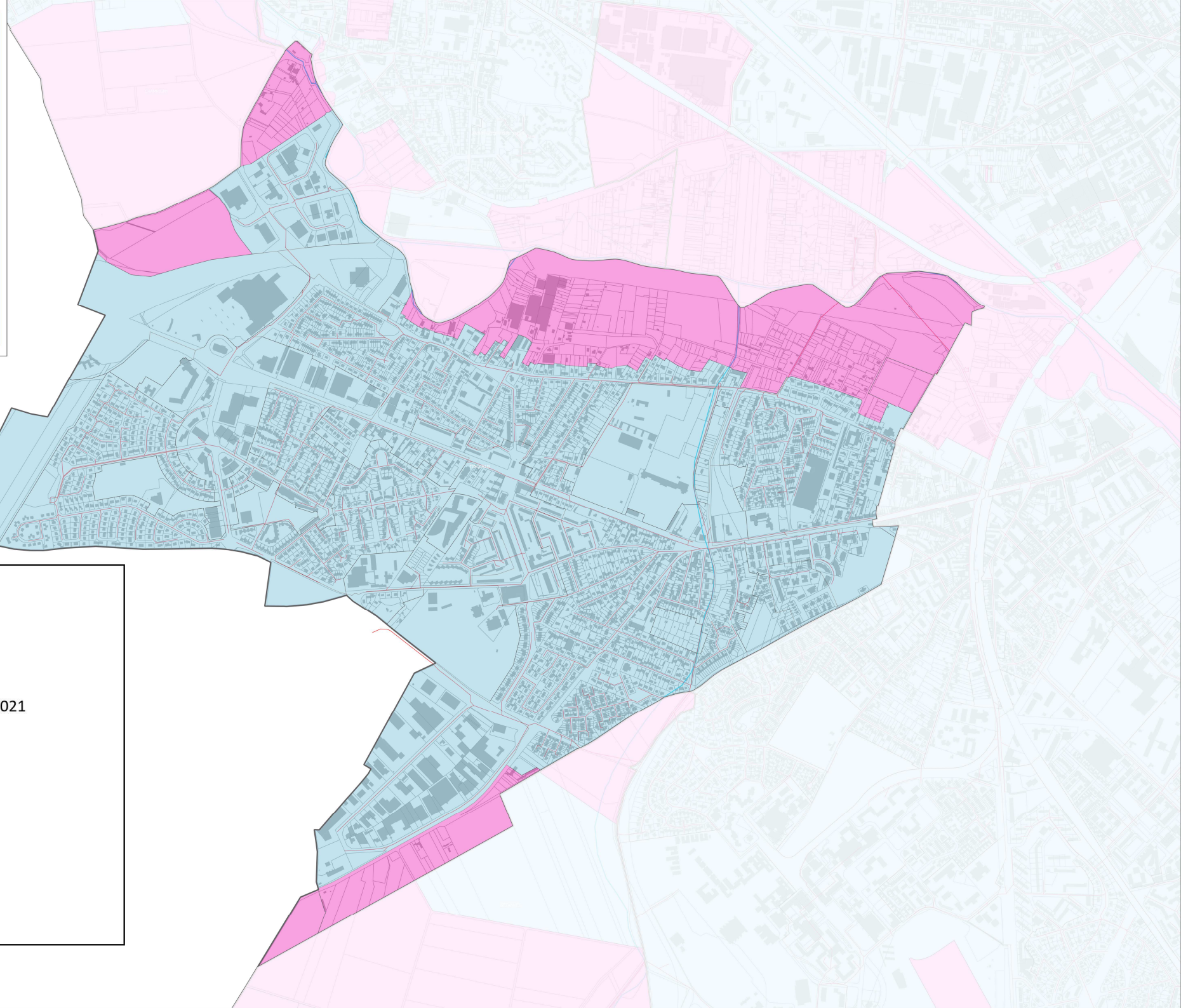

PLU :
Approuvé le 21 mars 2019
Mis à jour le 30 mai 2021

Modification du PLU n°1 :
Approuvée le 16 décembre 2021

Pour la Présidente
La vice-Présidente

Nathalie MIRAVETE